COLEGIUL NAȚIONAL
ROMAN-VODĂ

Acreditare Erasmus+

11 - 18 mai 2024, Guérande, Franța

Nr. 2023-1-RO01-KA121-SCH-000125448

Obiectiv: Dezvoltarea competențelor lingvistice, digitale, colaborative și multiculturale abordând domeniul educației pentru mediu și viață sănătoasă.

Erasmus+

COLEGIUL NAȚIONAL
ROMAN-VODĂ

Cuprins

01. Prezentarea școlii din Franța (asemănări/deosebiri)

02. Prezentarea activităților din proiect pe tema educației pentru mediu și viață sănătoasă.

03. Activități culturale

Erasmus+

COLEGIUL NAȚIONAL
ROMAN-VODĂ

Erasmus+

Mlaștinile sărate din Guerande

COLEGIUL NAȚIONAL
ROMAN-VODĂ

Erasmus+

Liceul La Mennais

COLEGIUL NAȚIONAL
ROMAN-VODĂ

Erasmus+

Asemănări și diferențe dintre sistemul de învățământ francez și cel românesc

COLEGIUL NAȚIONAL ROMAN-VODĂ

Programul școlar:

- 8.00 - 17:15
- pauză de două-trei ore (pauză de masă la cantină și activități recreative.
- Miercurea au cursuri doar până la 12.

Lundi	7h30 – 17h30
Mardi	7h30 – 17h30
Mercredi	7h30 à 12h
Jeudi	7h30 – 17h30
Vendredi	7h30 – 17h
Samedi & Dimanche	Fermé

Erasmus+

COLEGIUL NAȚIONAL
ROMAN-VODĂ

- Cursurile de dimineață durează 55 de minute cu o pauză de 5 minute, iar cele de după pauza de masă sunt, de obicei laboratoare care durează o ora și jumătate cu pauză de 15 minute.
- În timpul pauzei de 3 ore, elevii sunt liberi să-și petreacă cum doresc timpul: să partcipe la activități recreative, să discute, să-și facă temele, etc.

Erasmus+

COLEGIUL NAȚIONAL
ROMAN-VODĂ

- **Evaluările la materii diferite sunt programate în fiecare zi de joi, în intervalul 8:00-10:00.**
- **De asemenea, există o sală specială cu calculatoare unde elevii pot să se documenteze pentru proiecte și diverse teme (sub supravegherea unui profesor).**

Erasmus+

- sistemul educațional francez pune accentul mai mult pe practică (exemple practice și utile la orele de fizică-chimie, biologie-genetică, matematică-informatică).
- specializarea de pilot/inițiere aeronautică.
- diverse cluburi care au legătură cu viață sănătoasă și protejarea mediului și nu numai:
- Eco-Școala
- Erasmus+
- euroscol

Activitățile recreative

În cadrul școlii, elevii au oportunitatea să aleagă dintr-o gamă largă de activități recreative.

- asociație sportivă
- teatru
- radio
- cinema
- atelier de dans

Erasmus+

COLEGIUL NAȚIONAL ROMAN-VODĂ

Sistemul școlar francez

COLEGIUL NAȚIONAL ROMAN-VODĂ

Învățământul francez este compus din patru nivele de educație

Nivel de Educaţie	Denumire Franceză	Vârstă Tipică	Clase
Învăţământ Preşcolar	École Maternelle	3-6 ani	Petite section, Moyenne section, Grande section
Învăţământ Primar	École Primaire/ École Élémentaire	6-11 ani	CP (Cours préparatoire), CE1 (Cours élémentaire 1), CE2 (Cours élémentaire 2), CM1 (Cours moyen 1), CM2 (Cours moyen 2)
Învăţământ General	Collège	11-15 ani	6e (Sixième), 5e (Cinquième), 4e (Quatrième), 3e (Troisième)
Învăţământ Liceal	Lycée	15-18 ani	2nde (Seconde), 1ère (Première), Terminale

Erasmus+

Erasmus+

COLEGIUL NAȚIONAL
ROMAN-VODĂ

Grădinița-École Maternelle

La grădiniță (École Maternelle), copiii încep sa învețe să citească şi să scrie, dar deprind şi noțiuni de aritmetică. Curriculum-ul include, de asemenea, şi studiul unei limbi străine si activități recreative.

Erasmus+

COLEGIUL NAȚIONAL ROMAN-VODĂ

Școala primară

- Durata școlii primare în Franța este de 5 ani, de la 6 la 11 ani.
- Programa școlară este similară cu cea a altor țări și include limba franceză, aritmetică, geografie, istorie, arte și o limbă străină.
- Copiii își dezvoltă competențele de bază în citire, scriere și matematică.
- Orele de geografie și istorie le oferă o înțelegere a lumii și a trecutului.
- Studiul unei limbi străine ajută la dezvoltarea abilităților cognitive și pregătirea pentru o lume globalizată.

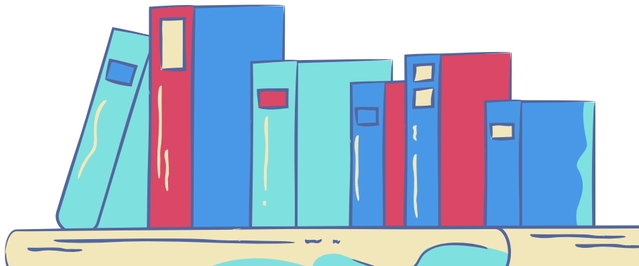

COLEGIUL NAȚIONAL
ROMAN-VODĂ

ȘCOALA GENERALĂ -COLLÈGE

De-a lungul celor 4 ani de studiu (11-15 ani) în Collège, elevii se pregătesc de susținerea Brevet-ului, o examinare națională esențială pentru trecerea în liceu.

- În materii studiate: franceza, matematica, istoria, geografia, arte/muzica, educație fizică, educație civică, științe, educație tehnică și cel puțin o limbă străină.

  După luarea Brevet-ului, elevii pot renunța la școlarizare sau pot merge mai departe la un liceu tradițional, la unul tehnic sau la o școală

Erasmus+

Liceu -Lycée

COLEGIUL NAȚIONAL ROMAN-VODĂ

- Liceu tradițional (Lycée Classique)
- Liceu tehnic (Lycée Technique).
- Curriculumul (trei ani) pregătește elevii pentru examenele de bacalaureat (Baccalauréat), necesare pentru admiterea la universitate.
- Elevii pot alege între trei profile: "L" (limbi și literatură), "S" (științe și matematică) și "ES" (economie și științe sociale).

Erasmus+

- În primul an de liceu (Seconde), elevii sunt orientați spre anumite domenii. De exemplu, cei care aleg profilul "L" trebuie să studieze o a treia limbă străină.
- La sfârșitul celui de-al doilea an (Première), elevii susțin examenele de bacalaureat la limba și literatura franceză.
- În ultimul an (Terminale), se introduce filosofia în curriculum, iar la finalul anului, se susțin celelalte probe de bacalaureat.

COLEGIUL NAȚIONAL
ROMAN-VODĂ

Sistemul de notare

Sistemul de notare din Franța este singurul care nu a fost modificat de mai bine de 170 de ani și nu s-a simțit nevoia vreunei schimbări până acum. Nota maximă este 20/20, iar 10/20 este nota de trecere. Semnificațiile notelor ar fi după cum urmează:

10-11,99: nota de trecere (“passable”)

12-13,99: nota de trecere cu caracter pozitiv (“mention assez bien”)

14-15,99: echivalent cu calificativul “bine” (“mention bien”)

16 sau mai mult: echivalent cu calificativul “foarte bine” (“mention très bien”)

Erasmus+

COLEGIUL NAȚIONAL
ROMAN-VODĂ

Bacalaureatul

- Bacalaureatul francez se distinge prin complexitate. Doar 1 din 10 elevi reușește să obțină nota maximă la aceste examene.
- Diploma asigură accesul automat la universități, însă cele mai prestigioase sunt les grandes écoles, cu excepția Sorbonnei.

Erasmus+

Erasmus+

COLEGIUL NAȚIONAL
ROMAN-VODĂ

Activitățile din cadrul proiectului

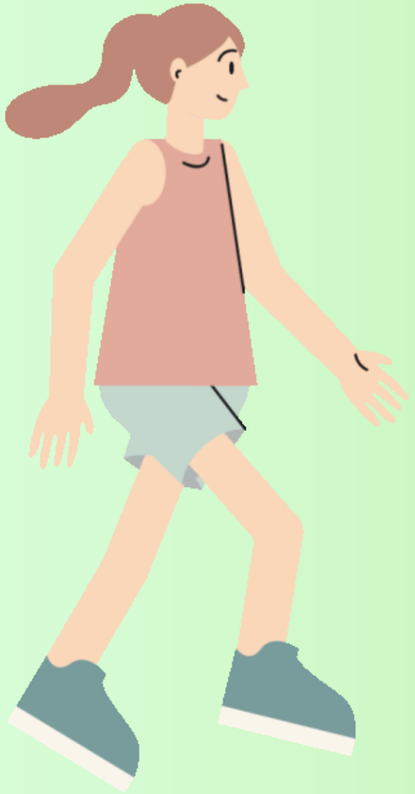

Erasmus+

Luni

COLEGIUL NAȚIONAL ROMAN-VODĂ

Turul liceului

Prezentarea sistemelor școlare din România, respectiv din Franța

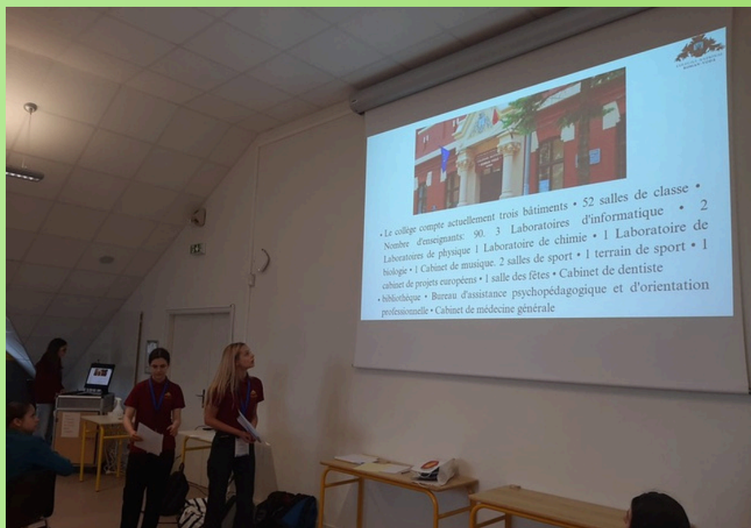

Erasmus+

COLEGIUL NAȚIONAL ROMAN-VODĂ

Turul orașului Guérande

baludik

Erasmus+

COLEGIUL NAȚIONAL
ROMAN-VODĂ

Marți

Atelier de dezvoltare durabilă

Laboratoare de chimie-fizică și științe ale vieții și ale Pământului

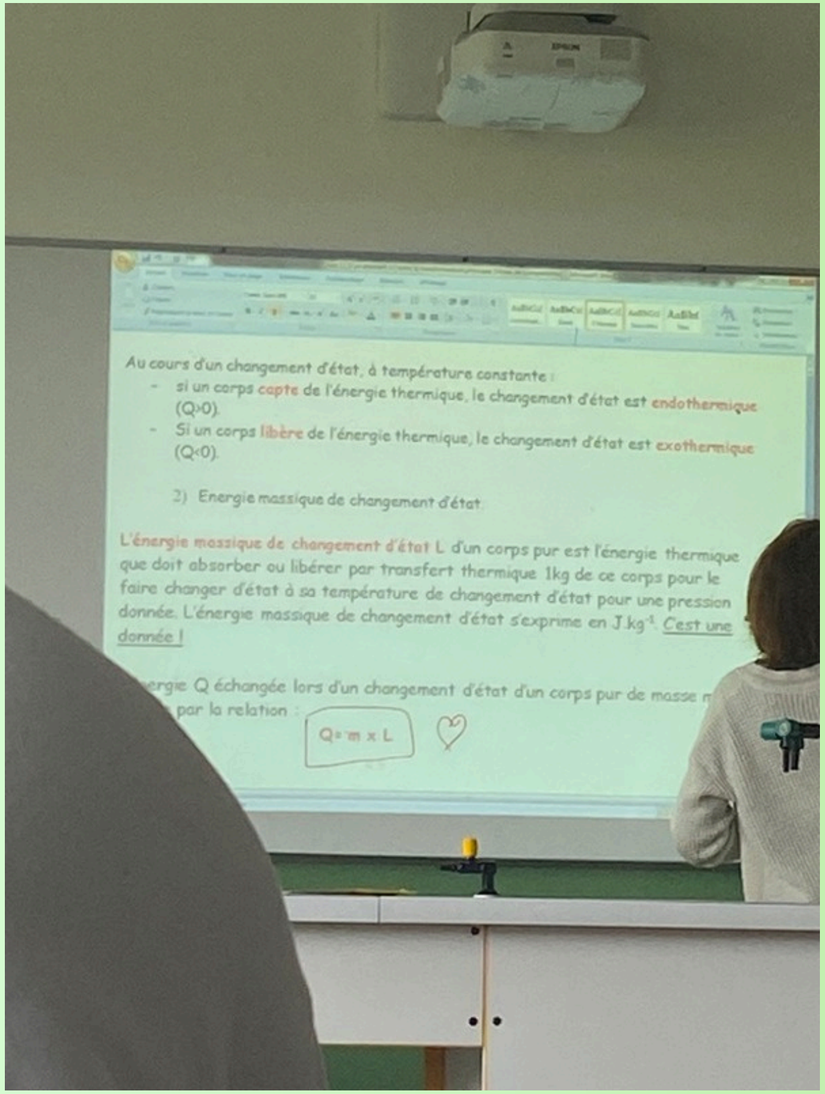

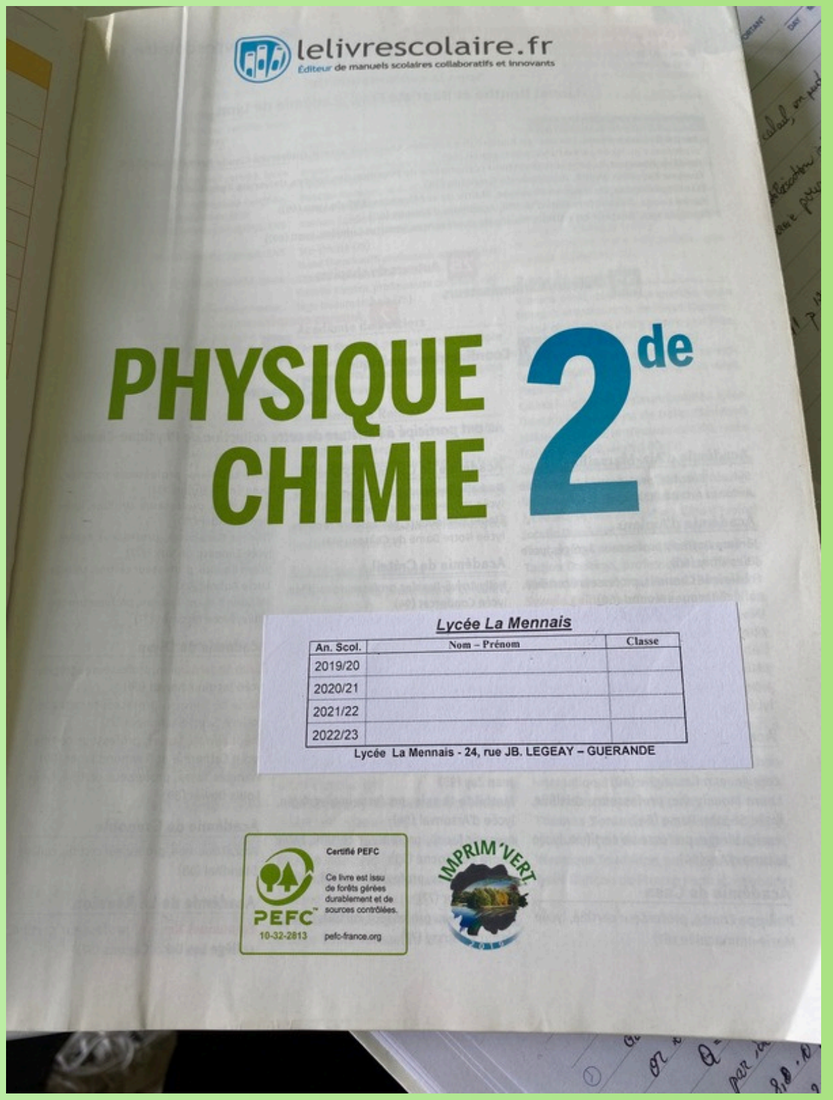

Erasmus+

COLEGIUL NAȚIONAL ROMAN-VODĂ

Miercuri

Muzeul sării

Cursuri de: engleză, franceză, istorie-geografie, matematică, SES(științe economice și sociale)

Picnic pe plaja Valentin

Plimbare pe coastă

Erasmus+

COLEGIUL NAȚIONAL
ROMAN-VODĂ

Vizită la Batz-sur-Mer

Erasmus+

Joi

COLEGIUL NAȚIONAL ROMAN-VODĂ

Cursuri: SES, istorie-geografie, franceză

Atelier de gastronomie: prepararea clătitelor românești și clătitelor bretone

Erasmus+

COLEGIUL NAȚIONAL
ROMAN-VODĂ

Vineri

Laboratoare de SVT și chimie-fizică

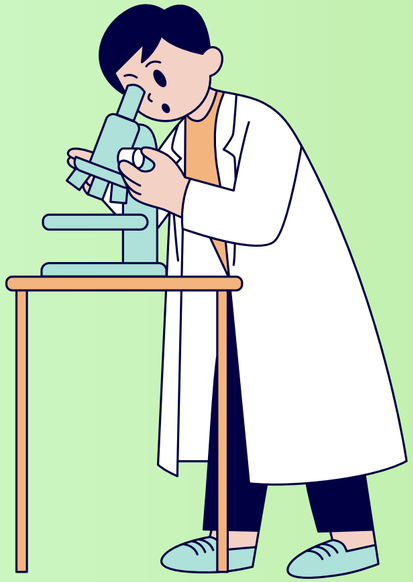

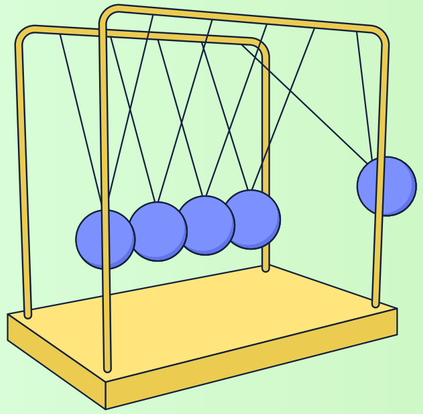

Concluzii despre experiența Erasmus

COLEGIUL NAȚIONAL
ROMAN-VODĂ
TURUL VIRTUAL
AL PARISULUI
Erasmus+

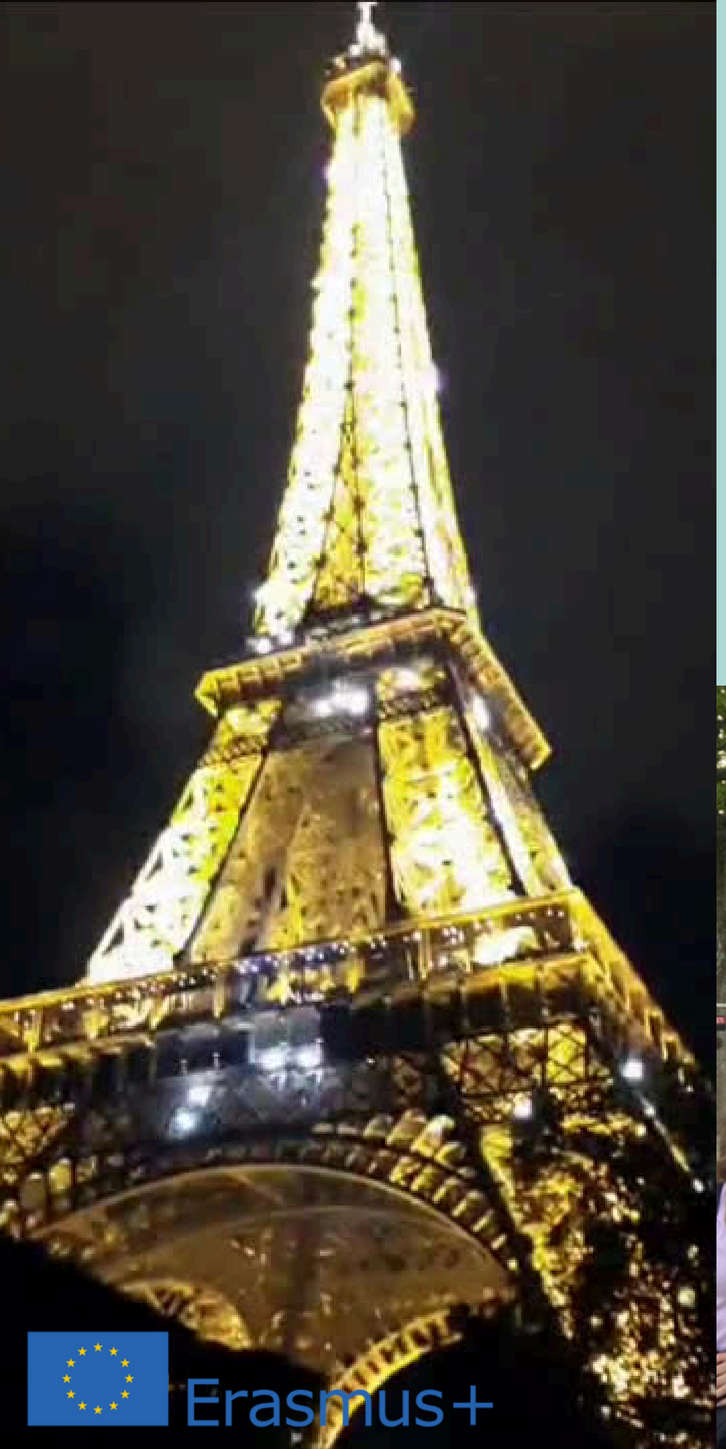

COLEGIUL NAȚIONAL
ROMAN-VODĂ

Turnul Eiffel

ARRIVALS

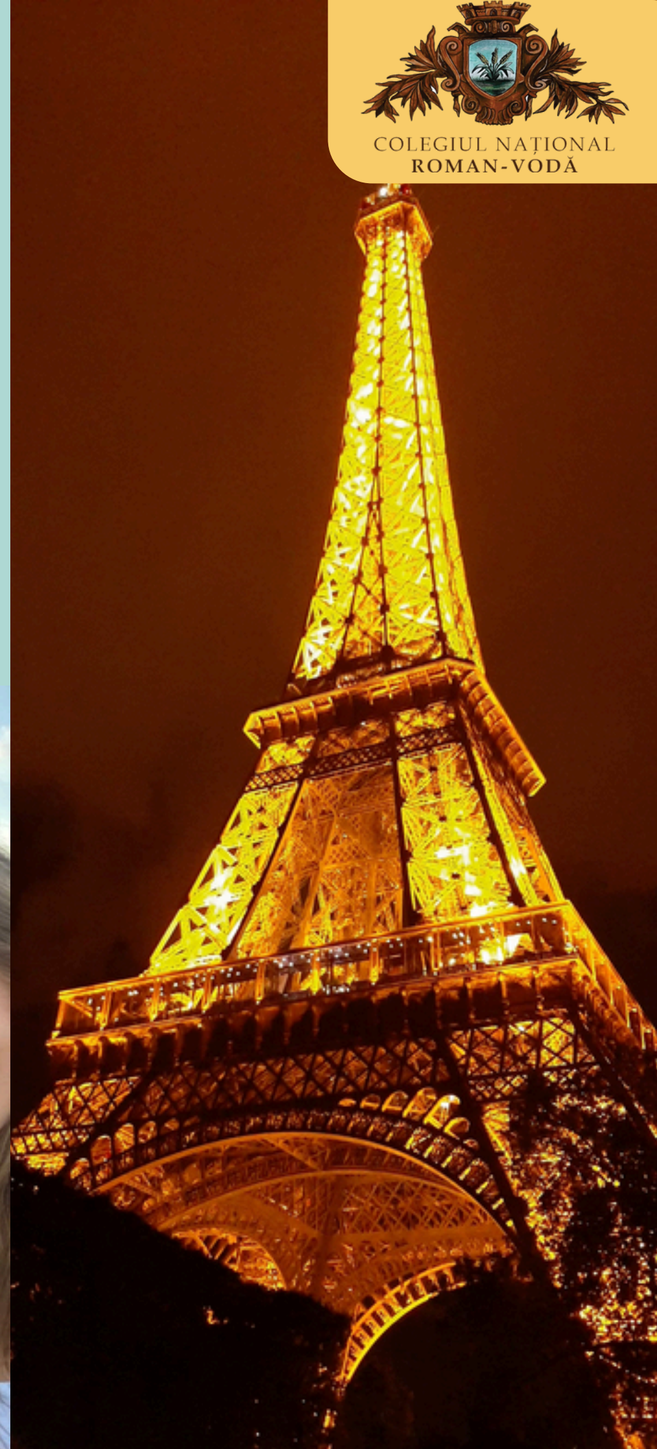

Erasmus+

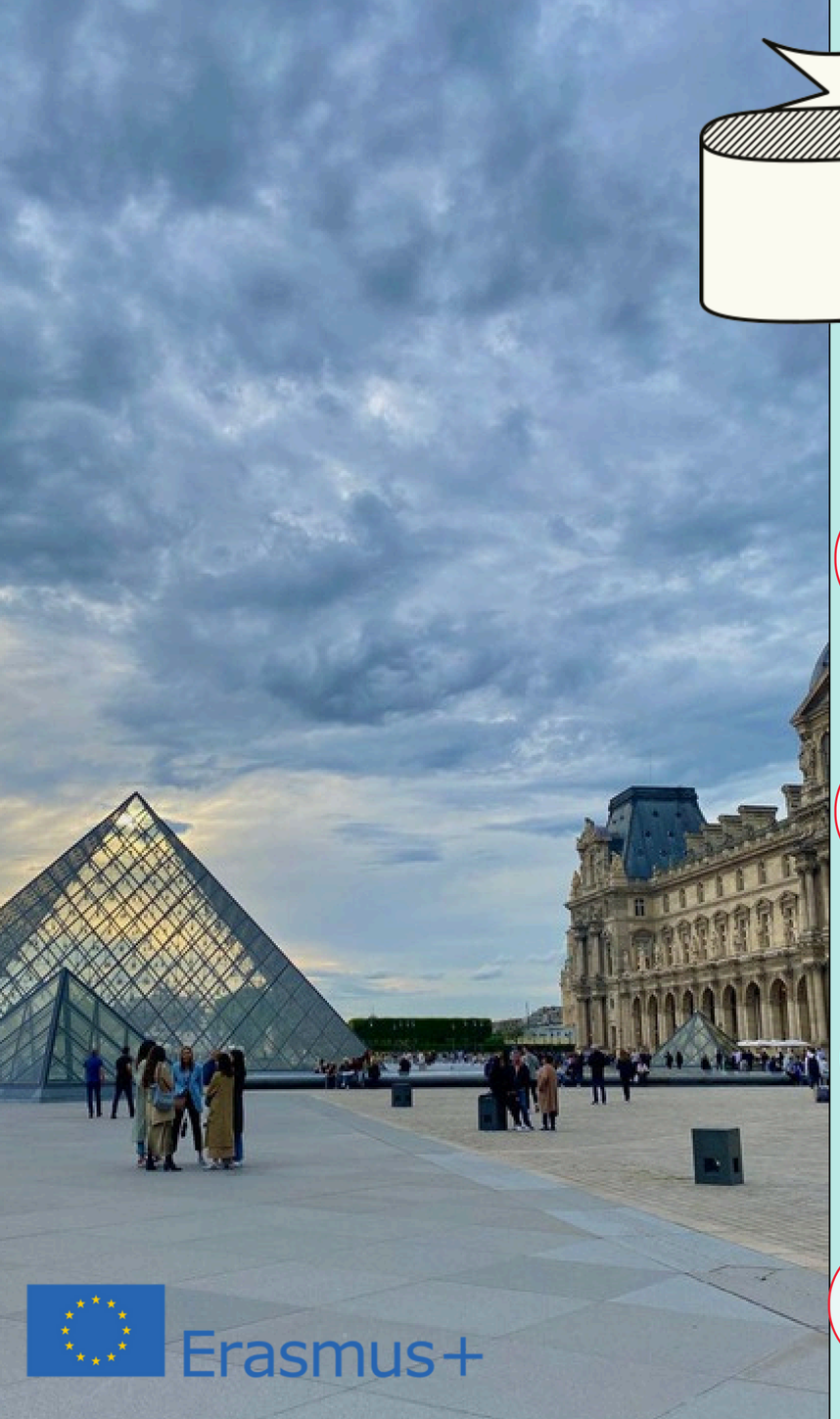

Muzeul Louvre

📍 situat în centrul Parisului

cel mai mare muzeu de istorie și artă din Franța

🏰 fost palat regal

posedă opere de artă din epoci diferite ale civilizației

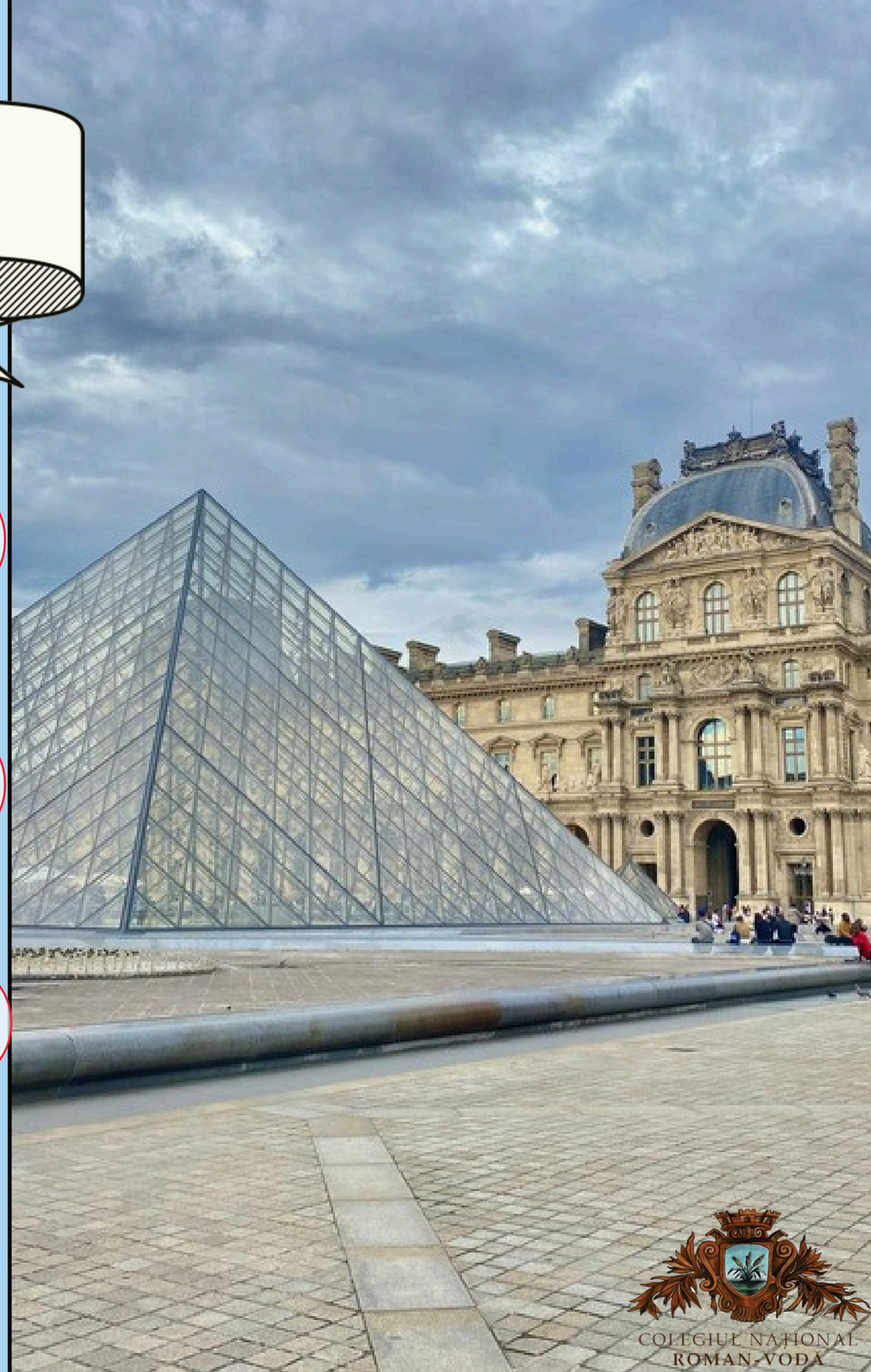

Erasmus+

COLEGIUL NAȚIONAL ROMAN-VODĂ

Erasmus+

COLEGIUL NAȚIONAL
ROMAN-VODĂ

Muzeul „Orsay”

Pierre-Auguste Renoir

Vincent Van Gogh

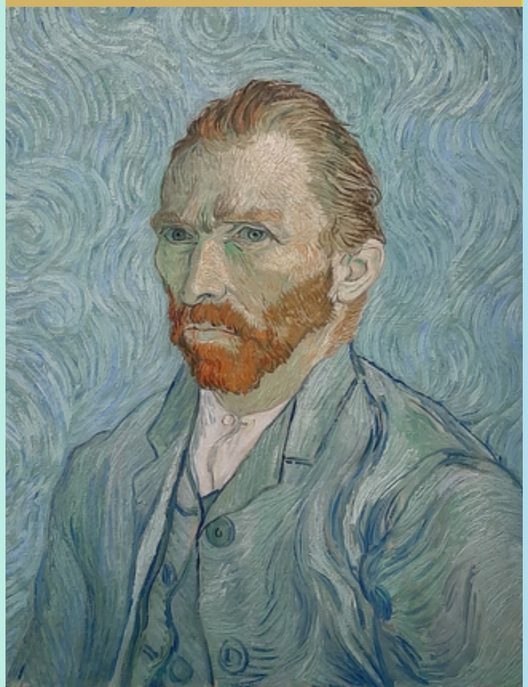

Claude Monet

Edgar Degas

Arcul de Triumf

situat la extremitatea vestică a bulevardului Champs-Élysées

la intersecția a douăsprezece bulevarde

înălțime: 50 m

Stil artistic: Neoclasic

Erasmus+

COLEGIUL NAȚIONAL ROMAN-VODĂ

COLEGIUL NAȚIONAL
ROMAN-VODĂ

CENTRUL CULTURAL „GEORGES-POMPIDOU”

Vizitarea celei mai mari expoziții dedicate operei „geniului sculpturii moderne”, Constantin Brâncuși

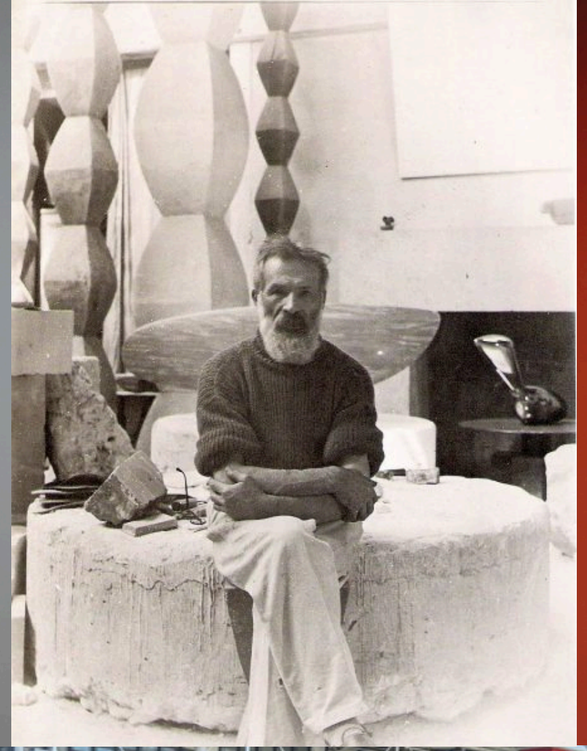

Erasmus+

Bazilica Sacré-Cœur

📍 situată în Piața Saint Pierre
pe colina Montmartre

🏛️ stil neobizantin

construită între anii 1875-1914

Erasmus+
COLEGIUL NAȚIONAL
ROMAN-VODĂ

LM Lycée La Mennais
Erasmus+
COLEGIUL NAȚIONAL
ROMAN-VODĂ

Erasmus+
COLEGIUL NAȚIONAL
ROMAN-VODĂ